

प्रगति पुस्तिका

डा0 अम्बेडकर ग्राम सभा विकास योजना

ग्राम सभा का नाम	—	रामूपुर निजामपुर
चयनित वर्ष	—	2010—11
विकास खण्ड	—	देवबन्द
जनपद	—	सहारनपुर
प्रधान का नाम	—	श्रीमति सुमित्रा देवी
ग्राम पंचायत विकास अधिकारी	—	श्री प्रमोद कुमार
लेखपाल का नाम	—	श्री सुरेन्द्र कुमार

आधारभूत आंकड़े

क्र०सं०	मद का नाम	विवरण
1	ग्राम की कुल जनसंख्या	1025
2	अनुसूचित जाति	419
3	ग्राम की भौगोलिक क्षेत्रफल	हे०
4	कृषि योग्य क्षेत्रफल	हे०
5	संचित क्षेत्र	हे०
6	निजी नलकूप (विद्युत चालित)	33
7.	पंचायत भवन	नहीं है
8.	प्रा०विद्यालय	1
9.	इण्टर कालिज	कोई नहीं
10.	इण्डिया मार्क हैण्ड पम्प	17
11.	प्राथमिक स्वास्थ्य उपकेंद्र	कोई नहीं
12.	बी०पी०एल० परिवारों की संख्या	23
13.	ए०पी०एल० परिवारों की संख्या	182
14.	सरकारी सस्ते गल्ले विक्रेता की दुकान संख्या	1
15.	बी०पी०एल० राशन कार्ड	43
16.	अन्तोदय राशन कार्ड	29
17.	तालाब की संख्या	3

ROUTE - CHART

Not To Scale

राष्ट्र अम्बेडकर ग्राम - रामपुर
 विकास खण्ड - देवबन्द
 तहसील - देवबन्द
 सीकी/धाना - राजपुर
 स्वास्थ्य केंद्र - राजपुर

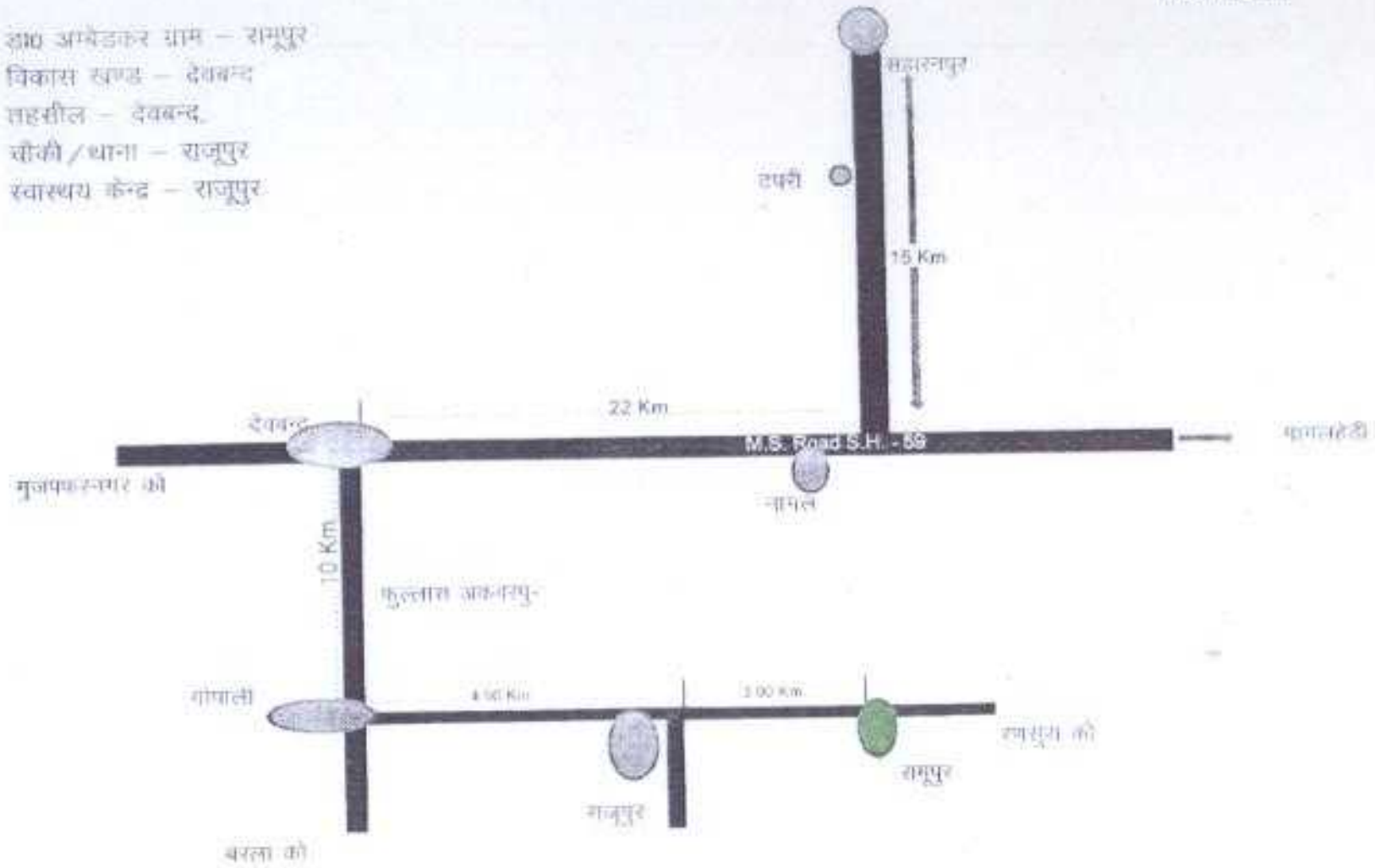

JE

AE

EE

कार्य का नाम: वर्ष 1995-96 में चयनित डा0 अम्बेडकर ग्राम रामपुर में सी.सी. मार्ग व के.सी. ड्रेन का निर्माण।

Details of Constructed C.C. Lanes

S.No.	Name of Gali	No. of Gali.	Length Mtr.	Av. Width Mtr.
1	बाबूराम के मकान से सेवाराम के मकान तक	1	29.60	2.75
2	झन्डू के मकान से राजपाल के मकान तक	3	41.90	2.80
3	सुरेशपाल के मकान से नरेश के मकान तक	4	18.75	2.03
	साइड गली		7.45	1.23
4	पुरानी सी.सी. से जगदेव के मकान तक	5	18.10	0.93
5	हरफूल के मकान से रामदिया के मकान तक	6	18.38	1.12
6	चन्द्रपाल के मकान से सकटूराम के मकान तक	7	22.35	1.68
7	अनूप के मकान से अजबसिंह के मकान तक	8	9.85	2.10
8	पुरानी सी.सी. से सीताराम के मकान तक	9	22.25	3.01
9	सुखपाल के मकान से ज्ञानसिंह के मकान तक	10	31.65	1.44
10	अनूप के मकान से अजबसिंह के मकान तक	11	12.22	2.23
11	हरिराम के मकान से प्रमोद के मकान तक	12	24.25	2.25
12	परवेन्द्र के मकान से सोमपाल के मकान तक	अतिरिक्त	8.90	1.24
13	स्कूल गेट से माध्यमिक विद्यालय तक	अतिरिक्त	28.70	3.45
14	माध्यमिक विद्यालय से प्राथमिक विद्यालय तक	अतिरिक्त	31.20	2.09
		Total	325.55	

मजरा- निजामपुर				
1	पुरानी सी.सी. से मंदिर तक	1	142.85	3.60
2	गली नं. 1 से शाका के मकान तक	2	55.75	3.00
3	शाका के मकान से समयसिंह के मकान तक	3	22.10	1.80
4	गली नं. 2 से मंदिर वाली गली	4	81.50	2.75
			20.00	2.00
5	महक सिंह के मकान से सुखवीर के मकान तक	5	10.40	1.80
		Total	332.60	
मजरा- मलकपुर पट्टी				
1	मुख्य मार्ग से गली	अतिरिक्त	18.00	3.10
		Total	18.00	



 अवर अभियन्ता
 निर्माण खण्ड लो०नि०वि०
 सहारनपुर

 सहायक अभियन्ता
 निर्माण खण्ड लो०नि०वि०
 सहारनपुर

 अधिशासी अभियन्ता
 निर्माण खण्ड लो०नि०वि०
 सहारनपुर

MAP OF
DR. AMBEDKAR GRAM SABHA
RAMUPUR

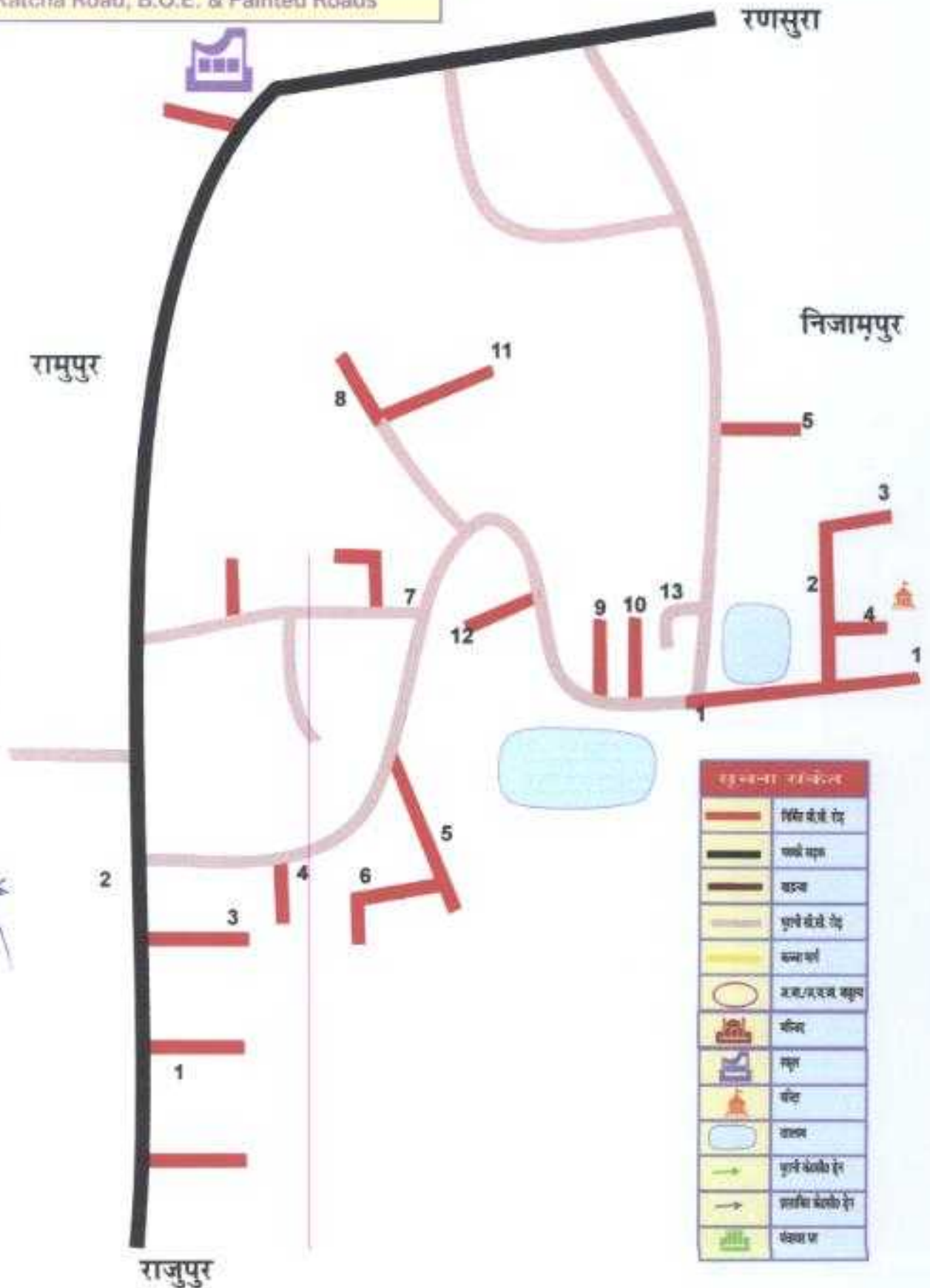
Line Diagram Showing C.C. Roads,
Katcha Road, B.O.E. & Painted Roads



सुचनात्मक चिह्नकेत	
	विभिन्न संघे रोड
	काचो सडक
	घटका
	पुर्व संघे रोड
	संघा कार्यालय
	उच्च/प्रथम मधुस
	मंदिर
	महाविद्यालय
	पवित्र
	तालाब
	पुर्व संघे रोड
	प्राचीन संघे रोड
	संघा म

Handwritten notes:
37
38

वित्तीय वर्ष 1995-96 में चयनित एवं वर्ष 2010-11 में अंगीकृत डा0 अम्बेडकर ग्राम रामूपुर निजामपुर में सी0सी0 मार्ग/के0सी0 ड्रेन का निर्माण

जनपद का नाम-सहारनपुर

कार्यदायी संस्था-निर्माण खण्ड, लो0नि0वि0 सहारनपुर

डा0 अम्बेडकर ग्राम -रामूपुर निजामपुर



1



3



4



5



6



7



8



9



10



11



12



Ex-1



Ex-2



Ex-3

वित्तीय वर्ष 1995-96 में चयनित एवं वर्ष 2010-11 में अंगीकृत डा0 अम्बेडकर ग्राम रामूपुर निजामपुर में सी0सी0 मार्ग/के0सी0 ड्रेन का निर्माण

जनपद का नाम-सहारनपुर

कार्यदायी संस्था-निर्माण खण्ड, लो0नि0बि0 सहारनपुर

डा0 अम्बेडकर ग्राम -मजरा निजामपुर



1



2



3



4



4A



4B



5



Malakpur Patti

डा0 अम्बेडकर ग्राम सभा विकास योजना 2010-2011 में चयनित
अम्बेडकर ग्राम रामपुर ब्लॉक-देवबन्द, जिला-सहारनपुर।



100 KVA परिवर्तक बाबू राम
के मकान के पास



25 KVA परिवर्तक रविदास
मन्दिर के पास

अम्बेडकर ग्राम का नाम :- रामपुर. विकासखण्ड:- देवबन्द

वर्ष : 2010-11

क्र.सं.	स्थल का विवरण	हैडपम्पो की स्थिति चालू / खराब
1	पूर्व माध्यमिक विद्यालय	चालू
2	प्राथमिक विद्यालय	चालू
3	नत्थू बसुरेश बाल्मीकि	चालू
4	रविदास मन्दिर 10-11.	चालू
5	ताराचन्द पु0 सुग्गन	चालू
6	अजब सिंह के खेत पर/ ऊँचा गोंव मार्ग	चालू
7	धर्मदास के मकान के पास	चालू
8	बाबू पुत्र श्री अतरसिंह के मकान के पास	चालू
9	फूलू पुत्र श्री रुहला के मकान के पास	चालू
10	गोपीचन्द के खेत के पास	चालू
11	रामपाल पुत्र श्री हरदयान सिंह	चालू

अम्बेडकर ग्राम का नाम :- रामपुर, विकासखण्ड:- देवबन्द

वर्ष : 2010-11



अम्बेडकर ग्राम का नाम :- रामपुर, विकासखण्ड:- देवबन्द

वर्ष : 2010-11

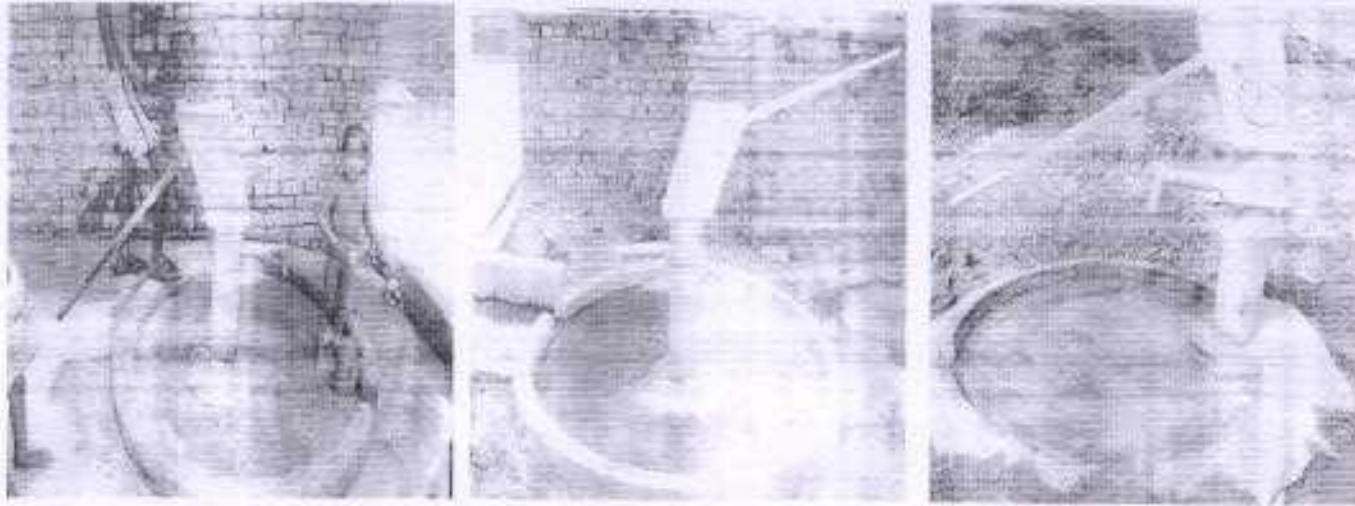

अम्बेडकर ग्राम का नाम :- निजामपुर, विकासखण्ड:- देवबन्द

वर्ष : 2010-11

क्र.सं.	स्थल का विवरण	हैडपम्पो की स्थिति चालू / खराब
1	श्री सहाब कश्यप / तलाब के पास	चालू
2	पूर्व प्रधान नंतराम के खेत के पास	चालू
3	ऋषिपाल पु० पुलतान के पास	चालू
4	रामपाल के खेत के पास	चालू
5	विक्रम पुत्र श्री मनोज चौधरी के पास	चालू
6	शिव मन्दिर के पास	चालू
7	रविन्द्र पुत्र श्री नैनसिंह के पास	चालू

अम्बेडकर ग्राम का नाम :- निजामपुर, विकासखण्ड:- देवबन्द

वर्ष : 2010-11

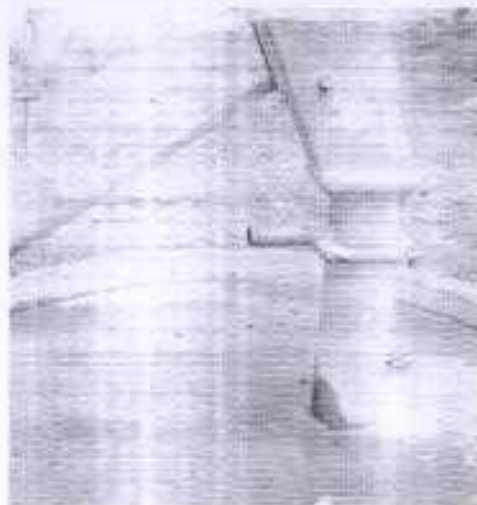

1



2



3



4



5



6



7

वर्ष 2010-11 में चयनित डा0 अम्बेडकर ग्राम रामपुर निजामपुर विकास खण्ड देवबन्द के वृद्धावस्था पेंशनरों की डिजीटल डायरी

क्र० सं०	लाभार्थी का नाम	पिता/पति का नाम	जाति	बैंक का नाम	खाता संख्या	प्राप्त धनराशि	अभियक्ति
1	सीताराम	मनफूल	पिछडी	PNB Rajupur	9006000300081560	1800	प्राप्त
2	फुल्लो	फूल्लू	अनु०	PNB Rajupur	56549	1800	अप्राप्त
3	फुल्ली	मुख्यारा	अनु०	PNB Rajupur	926000300057171	1800	प्राप्त
4	कली	अमीचन्द	अनु०	PNB Rajupur	57690	1800	..
5	बुद्धू	कन्दू	अनु०	PNB Rajupur	57429	1800	..
6	किशनदेई	चमेला	अनु०	PNB Rajupur	57553	1800	फार्म प्रेषित
7	कलावती	कलीराम	अनु०	PNB Rajupur		1800	प्राप्त



1



2



3



4



5



6

7

वर्ष 2010-11 में चयनित डा0 अम्बेडकर ग्राम रामपुर निजामपुर विकास खण्ड देवबन्द के विधवा पेंशनरों की डिजीटल डायरी

क्र० सं०	लाभार्थी का नाम	पिता/पति का नाम	जाति	बैंक का नाम	खाता संख्या	प्राप्त धनराशि	अभियक्ति
1	माया	धर्मपाल	अनु०	PNB Rajupur	926000100560502	1800	प्राप्त
2	लक्ष्मी	रामदास	अनु०	PNB Rajupur	57282	1800	..
3	कमलेश	पाल्ला	अनु०	PNB Rajupur	926000300044851	1800	..
4	कमला	सौरण	अनु०	PNB Rajupur	57226	1800	..
5	बाला	भोला	अनु०	PNB Rajupur	92600010056887	1800	अप्राप्त



1



2



3



4



5

वर्ष 2010-11 में चयनित डा0 अम्बेडकर ग्राम रामपुर निजामपुर विकास खण्ड देवबन्द के विकलांग पेंशनरों की डिजीटल डायरी

क्र० सं०	लाभार्थी का नाम	पिता/पति का नाम	जाति	बैंक का नाम	खाता संख्या	प्राप्त धनराशि	अभियक्ति
1	सतवीर	कालूराम	पिछडी	PNB Rajapur	926000100551504	1800	प्राप्त
2	सलेलता	प्रमोद	पिछडी	PNB Rajapur	926000100552257	1800	..
3	चमनदेई	सकटू	अनु०	PNB Rajapur	92600010045816	1800	..
4	रविन्द्र	राजपाल	अनु०	PNB Rajapur		1800	..



1



2



3

4