

डा० अम्बेडकर ग्राम सभा छज्जा की विवरण पुस्तिका

चयनित वर्ष 2010-11

न्याय पंचायत— अकबरपुरबांस

विकास खण्ड— साढौली कदीम

जनपद— सहारनपुर

ग्राम के सम्बन्ध में मूलभूत आंकड़े

क्र०सं०	मद	संख्या
1	कुल जनसंख्या	459
2	कुल में अनुसूचित जाति की संख्या	459
3	कुल परिवार	92
4	कुल अनुसूचित जाति के परिवार	92
5	ग्राम में कुल बी०पी०एल० के परिवार	-
6	ग्राम में कुल अन्त्योदय राशन कार्ड	08
7	ग्राम में कुल बी०पी०एल० राशन कार्ड	10
8	ग्राम में कुल क्षेत्रफल (हेक्टेयर में)	45.480 हे०
9	ग्राम में कुल सिंचित क्षेत्रफल (हेक्टेयर में)	15.305 हे०
10	ग्राम में कुल असिंचित क्षेत्रफल (हेक्टेयर में)	30.175 हे०
11	पंचायतघर है अथवा नहीं	है।
12	प्राथमिक स्वास्थ्य केन्द्र है अथवा नहीं	नहीं।
13	ए०एन०एम० सेन्टर है अथवा नहीं	नहीं।
14	आंगनबाड़ी केन्द्र है अथवा नहीं	है।
15	अन्य सुविधयें	दूरी (किमी० में)
अ	बस स्टैण्ड	1.50 किमी०
ब	डाकघर	5.00 किमी०
स	दूरभाष केन्द्र	15.00 किमी०
द	पुलिस स्टेशन	15.00 किमी०
य	सहकारी समिति	5.00 किमी०
र	खाद बीज मण्डार	11.00 किमी०
		लाण्डापुल
		रायपुर
		मिर्जापुर पौल
		मिर्जापुर पौल
		रायपुर
		मीरपुर गन्देवड

खण्ड विकास अधिकारी
विकास खण्ड—सादौली कदीम
जनपद—सहारनपुर

BLOCK - SADAULI QADIM

Ambedkar Village Chhajja Mustakam - Line Diagram

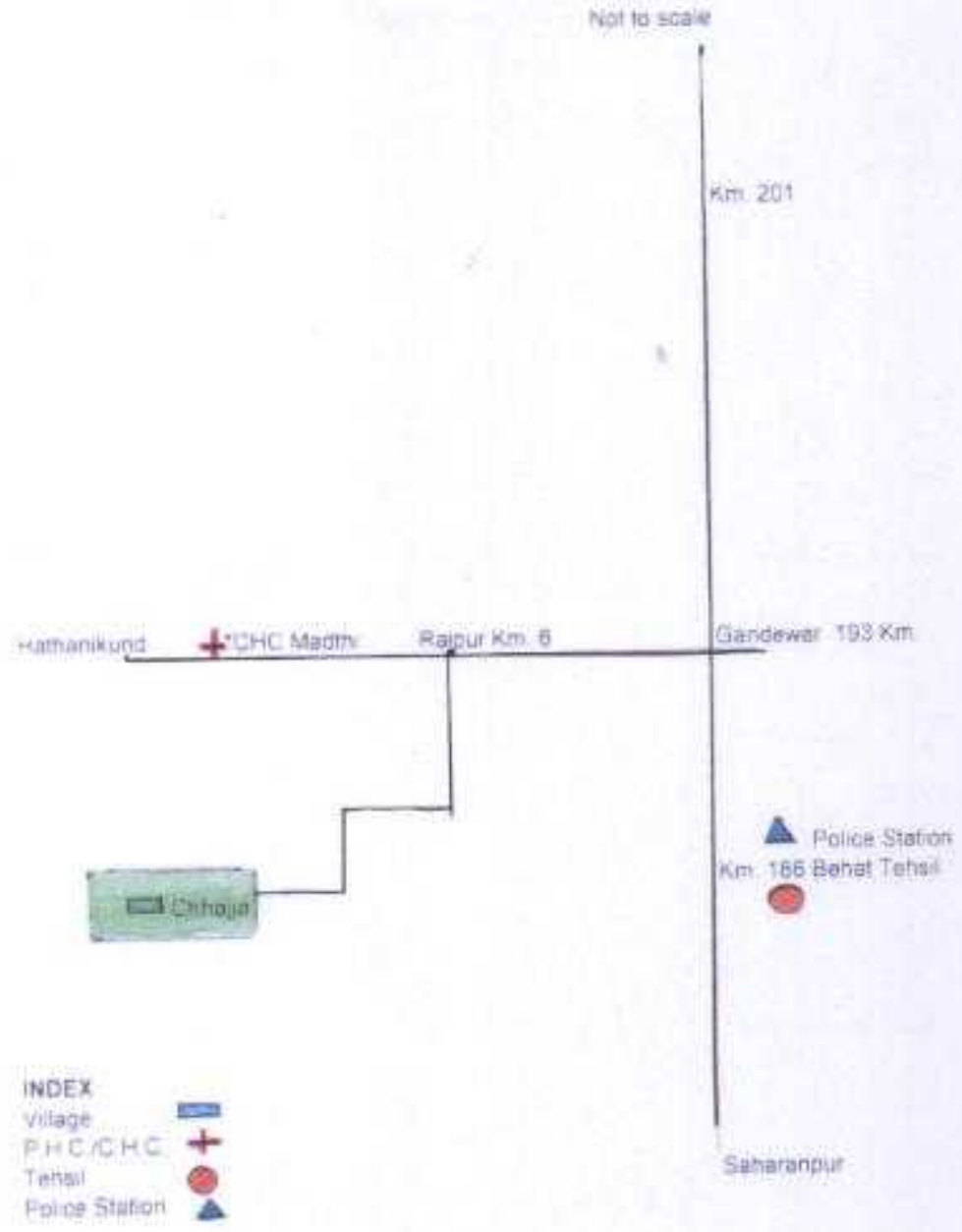

[Signature]
J.E.

[Signature]
A.E.

[Signature]
E.E.

वर्ष 1995-96 में चयनित अम्बेडकर ग्राम सभा

छज्जा मुस्तकम

की गली-गलियारों में सड़कों, सी0सी0 व के0 सी0 नालियों के निर्माण का मानचित्र

Note: Not To Scale

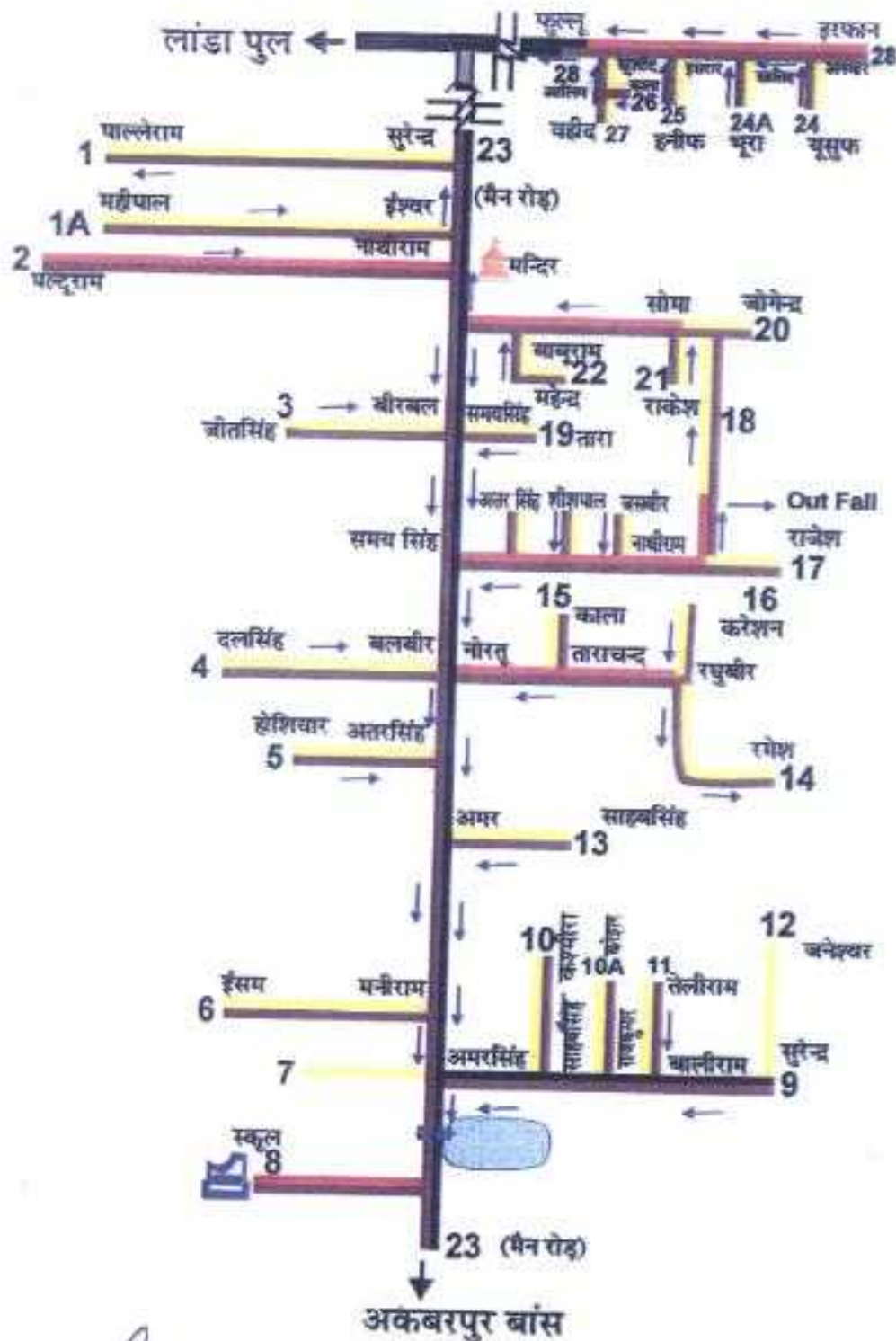

संकेतिका संकेतिका	
	सड़क
	अम्बेडकर
	आवधि क्षेत्र
	सड़क का
	अ.स.स.स.स.स.स.
	घर
	मंदिर
	खण्ड
	बू
	संकेतिक चर्चा
	खण्ड

J.E.

A.E.

E.E.

Name of Road वर्ष 1995-96 मे चयनित एवम वर्ष 2010-11 मे अंगिकृत डा० अम्बेडकर ग्राम छज्जा मुस्तकम मे सी० सी० मार्ग व के० सी० डैन का निर्माण कार्य

उत्तरप्रदेश सरकार
 सड़क परिवहन विभाग
 वर्ष 1995-96 मे चयनित एवम वर्ष 2010-11 मे अंगिकृत डा० अम्बेडकर ग्राम छज्जा मुस्तकम मे सी० सी० मार्ग व के० सी० डैन का निर्माण कार्य
 स्वीकृत लम्बाई - 1.526 कि.मी
 स्वीकृत लागत रु. - 52.870 लाख
 प्रस्तावित स्थान - अम्बेडकर ग्राम छज्जा मुस्तकम



1



2



3



4



5



6



7



8



9



10



11



12



13



14

Name of Road वर्ष 1995-96 मे चयनित एवमं वर्ष 2010-11 मे अंगिकृत डा० अम्बेडकर ग्राम छज्जा
 मुस्तकम मे सी० सी० मार्ग व के० सी० ड्रैन का निर्माण कार्य



15



16



17



18



19



20



21



22



23



24



25



26



27



28



29

Name of Road वर्ष 1995-96 मे चयनित एवमं वर्ष 2010-11 मे अंगिकृत डा० अम्बेडकर ग्राम छज्जा
मुस्तकम मे सी० सी० मार्ग व के० सी० ड्रैन का निर्माण कार्य



30



31



32

विद्युत वितरण खण्ड-प्रथम, सहारनपुर।

ट्रांसफार्मर की प्रति स्थापना
नोडल विभाग ऊर्जा विभाग

जनपद का नाम- सहारनपुर
लक्ष्य :- 1

विकास खण्ड :- सढौली कदीम

ग्राम :- छज्जा
पूर्ति :-

क्र०सं०	ग्राम सीमा में लगे परिवर्तको का स्थल	परिवर्तक के कियशील होने की स्थिति	अभियुक्ति
		हॉ/नहीं	
1	रविदास मन्दिर के पास पुराना जोडा	हॉ	25 के०वी०ए०

अधिशाली अभियन्ता

CHAJJA

वर्ष 10-11

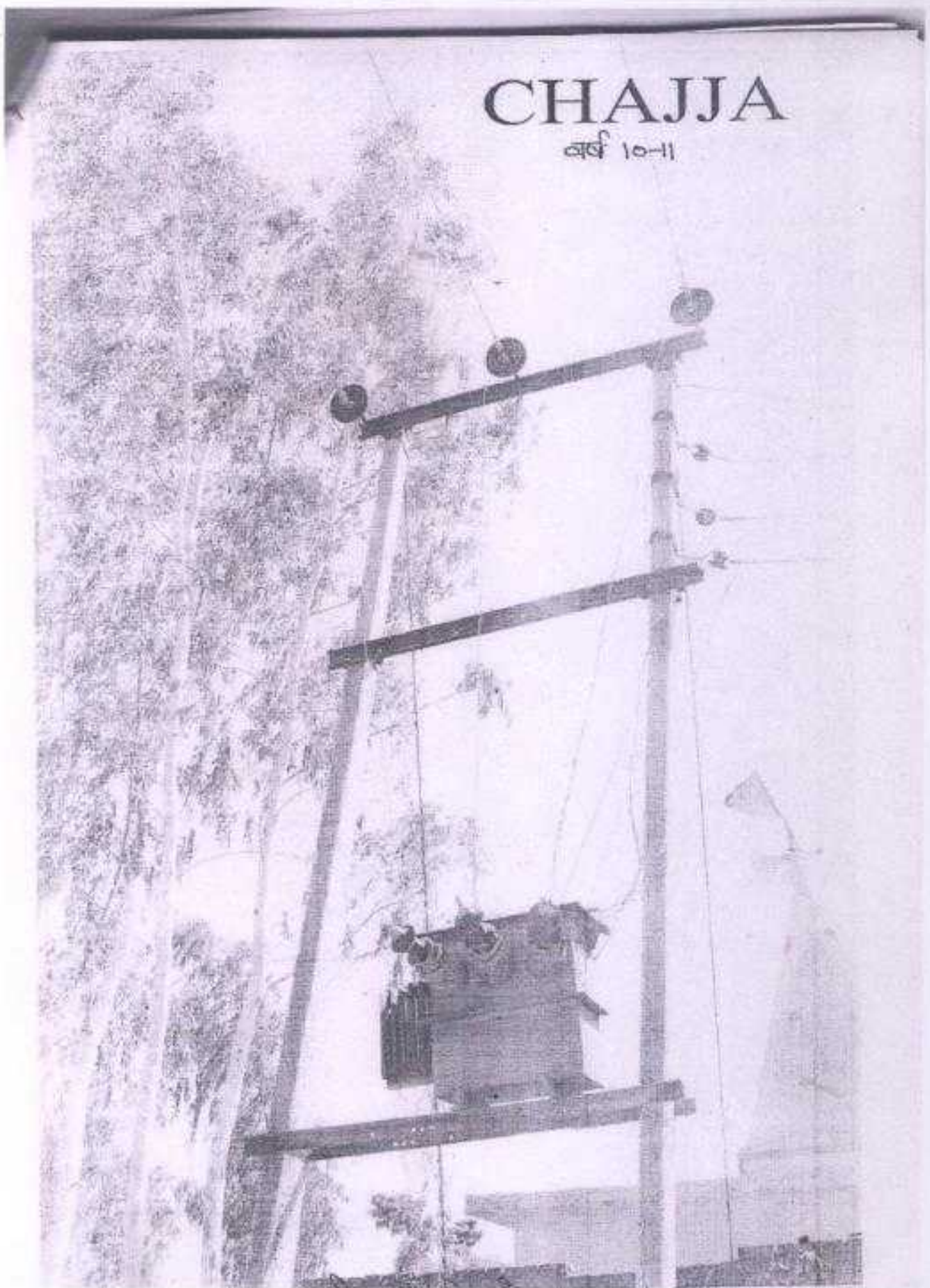

ग्राम में रविदास मन्दिर के पास पुराना 25 के0वी0ए0 का परिवर्तक
डा0 अम्बेडकर ग्राम छज्जा चयनित वर्ष 2010-11

अम्बेडकर ग्राम छप्पा मु० ब्लाक सदोली कदीम वर्ष 2010-11

क्र.सं.	स्थल का विवरण	विवरण मे स्थिति चालू/खराब
1	कुआ	खराब
2	नेरतू	चालू
3	वीर सिंह	चालू
4	रणजीत	चालू

अम्बेडकर ग्राम छप्पा मुठ ब्लॉक सदोली कदीम वर्ष 2010-11



1



2



3



4

नोडल विभाग का नाम- ग्राम्य विकास विभाग सहारनपुर

डा० अम्बेडकर ग्राम सभा का नाम- छज्जा

डा० अम्बेडकर ग्राम का नाम- छज्जा

विकास खण्ड का नाम- साढौली कदीम
विधान सभा क्षेत्र का नाम- बहेट

कार्यक्रम का नाम- महामाया आवास
चयनित वर्ष- 2010 - 2011

क्र० सं०	लाभार्थी का नाम	पिता / पति का नाम	जाति	उपलब्ध धनराशि	वर्ष	आवास का फोटो
1	2	3	4	5	6	7
1	बलदेई	राजपाल	अनु०	45000	2010 - 2011	
2	रमेशो	सोम्मा	अनु०	45000	2010 - 2011	
3	शंकर	धनसी	अनु०	45000	2010 - 2011	

नोडल विभाग का नाम- समाज कल्याण विभाग सहरनपुर

डा० अम्बेडकर ग्राम सभा का नाम- छज्जा

डा० अम्बेडकर ग्राम का नाम- छज्जा

विकास खण्ड का नाम- सादौली कदीम

विधान सभा क्षेत्र का नाम- बेहट

कार्यक्रम का नाम- वृद्धावस्था पेंशन
चयनित वर्ष- 2010 - 2011

क्र० सं०	लाभार्थी का नाम	पिता / पति का नाम	जाति	उपलब्ध धनराशि	वर्ष	खाता सं०	पेंशनर का फोटो
1	2	3	4	5	6	7	8
1	कशमीरी	समेरचन्द	अनु०	1800	2010 - 2011	11772566601 S.B.I. Raipur	
2	नत्थो	प्रकाश	अनु०	1800	2010 - 2011	11772525359 S.B.I. Raipur	
3	फूलमती	मानसिंह	अनु०	1800	2010 - 2011	30399922347 S.B.I. Raipur	